

COMMENT UTILISER MON MANUEL ENSEIGNANT ? #1 - PRISE EN MAIN

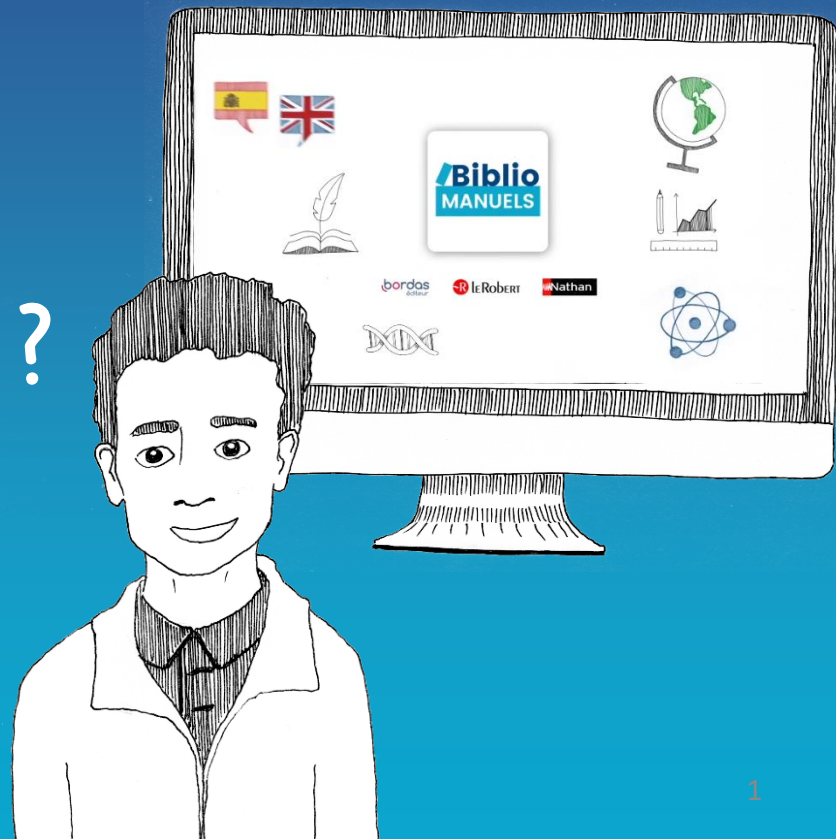

Cliquez sur le bouton SOMMAIRE pour ouvrir le sommaire et naviguer dans l'ouvrage.

1

2 Saisissez un numéro de page.

3

Vue sommaire
Ou vue par vignettes des
doubles-pages.

Cliquez sur une section
du sommaire pour vous
y rendre.

bordas éditeur Physique-Chimie 1re - Collection Espace

Sommaire Ressources

Page : |

Votre manuel augmenté !
Pour bien utiliser votre manuel
La progressivité des apprentissages dans votre manuel
Les ressources numériques du manuel
Sommaire
Les compétences de la démarche scientifique
Les compétences dans le manuel
Le programme de physique-chimie 1re, enseignement de spécialité
Constitution et transformations de la matière
1. Composition d'un système chimique
Activités
1. Volume molaire des gaz
2. Notion de quantité
3. Couleur d'une solution
4. Dosage par spectrophotométrie
Cours
Exercices

PHYSIQUE 1^{re} CHIMIE
Programme 2019
Enseignement de spécialité
ENSEIGNANT bordas

Cliquez sur le bouton RESSOURCES pour afficher la liste des ressources du manuel : audio, vidéo, fichier imprimable, schéma-bilan, exercice interactif, fichier logiciel, corrigé, TP, etc.

1 Cliquez sur le bouton Ressources.

2 Cliquez sur une ressource pour l'afficher.

Modulez l'affichage des ressources grâce aux différentes options disponibles.

Les ressources réservées à l'enseignant sont représentées par un picto vert.

3

Pour afficher simultanément plusieurs ressources, cochez les cases placées devant les ressources puis cliquez sur visualiser.

Appuyez sur 'Échap' pour quitter le plein écran.

LA RECHERCHE textuelle dans le manuel est symbolisée par l'icône loupe.

(Certains manuels ne bénéficient pas de la fonction de recherche textuelle.)

Dans le manuel, cliquez sur la loupe, puis saisissez le mot à rechercher dans la cartouche bleu.

Cliquez sur l'occurrence pour être redirigé sur la page concernée.

Vidéo-projection en classe depuis un ordinateur : plusieurs options à votre disposition pour optimiser L’AFFICHAGE du manuel et des ressources selon votre usage.

1
Le bouton 'plein écran', pour que le manuel occupe tout votre écran – pratique en vidéo-projection !

2
Les boutons de zooms pour zoomer directement dans la double page.

Ou alors cliquez sur une ressource de la page pour l'ouvrir en plein écran.

Le MENU vous donne accès aux autres fonctionnalités de votre manuel.

- 1 Cliquez sur le Menu.
- 2 Puis cliquez sur la fonction souhaitée.

- Afficher les zones actives
- Annoter, dessiner
- Afficher les annotations
- Créer un raccourci
- Ajouter à mon cours
- Consulter mes cours
- Installer sur mon ordinateur
- Aide

- Repérez les ressources présentes dans la page.
- Lancez la trousse. (voir page suivante)
- Affichez les annotations de la page créée avec la trousse.
- Créez un lien vers une ressource du manuel.
- Comparez des ressources, créez et éditez des diaporamas de cours.
- Téléchargez l'application pour passer en mode hors connexion.
- Lien vers nos tutoriels en ligne

Différents outils sont à votre disposition pour ANNOTER vos ressources et pages.

Tracé libre fin

Tracé libre épais

Trait droit

Module de trousse déplaçable. Pratique en vidéo-projection !

Gomme

Fermer la trousse

Blocs carré et rond

Saisie texte

Sélectionner des formes

Tout effacer

Options des annotations

- couleur
- opacité / transparence
- épaisseur du trait
- trait continu ou pointillé
- trait simple ou flèche
- forme pleine ou vide
- corps de texte
- graisse
- italique
- souligné

Exercice 2

Reliez les notions aux propositions correspondantes.

Chiffre d'affaires ●	Évalue la production réalisée sur le territoire
Valeur ajoutée ●	Évalue la valeur de la production
Bénéfice ●	Évalue le rythme d'enrichissement d'une économie
PIB ●	Évalue la richesse créée par l'entreprise
Croissance économique ●	Évalue les gains ou les pertes de l'entreprise

À chaque contexte, son usage. Les annotations posées dans votre manuel sont distinctes des annotations posées dans vos diaporamas de cours, même sur des documents identiques.

Posez des COMMENTAIRES dans votre manuel ou enregistrez-vous !

1

Sur ordinateur : un clic droit.
Sur tablette et smartphone : appui long avec le doigt sur la page.

2

Choisir le type d'enregistrement
– oral ou écrit – que vous
souhaitez faire dans la pop-in.

3

Enregistrez la note souhaitée
et retrouvez-la dans votre
espace Mes notes.

Les notes orales permettent un enregistrement,
pouvant aller jusqu'à 5 minutes, utile pour
s'entraîner en langues vivantes !

4

Retrouvez la note
dans la page.